Soul Eater / Capítulo 13 - Dragão Negro (Parte 1)

1.640 visualizações

CAPÍTULO 13: DRAGÃO NEGRO (1ª parte)

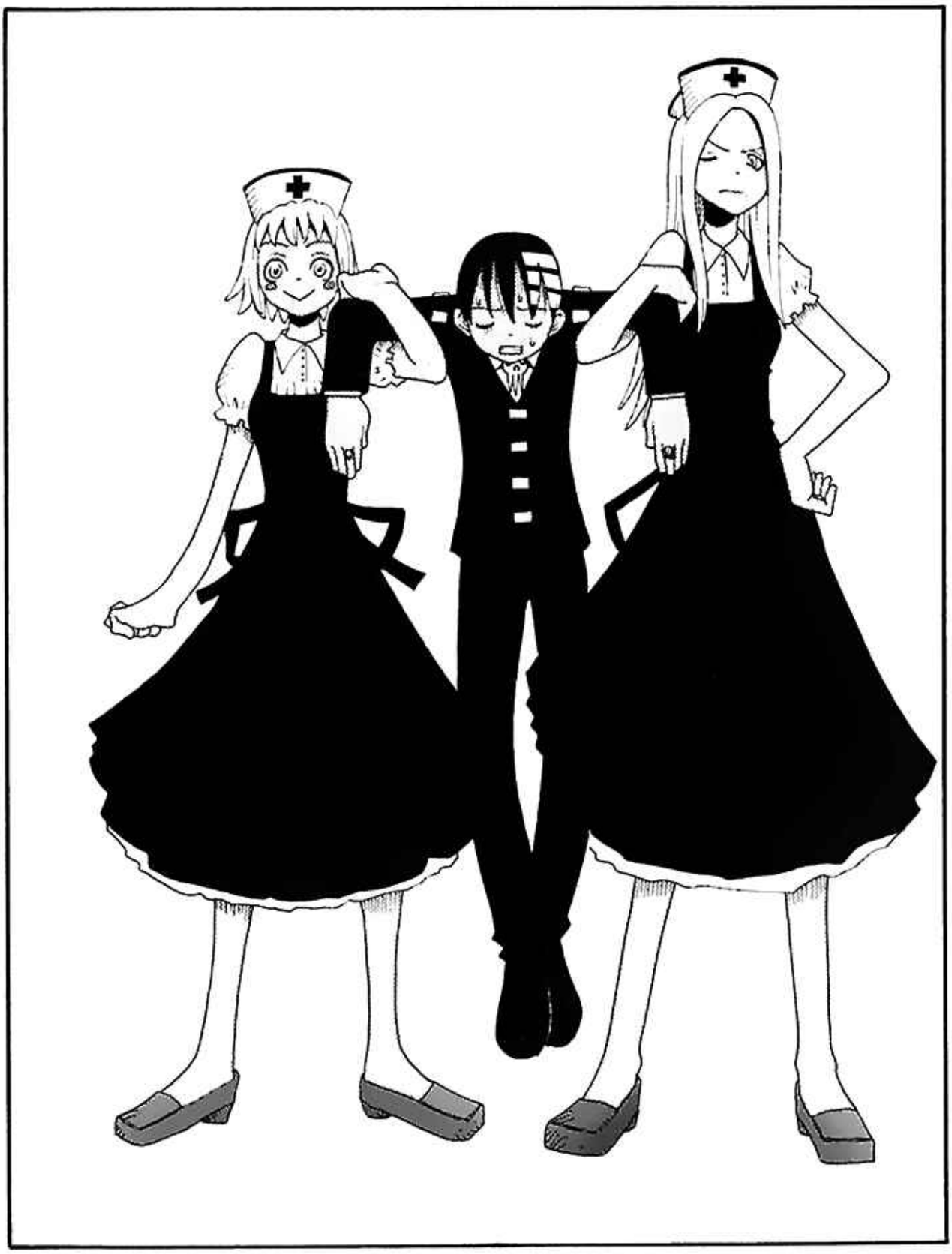

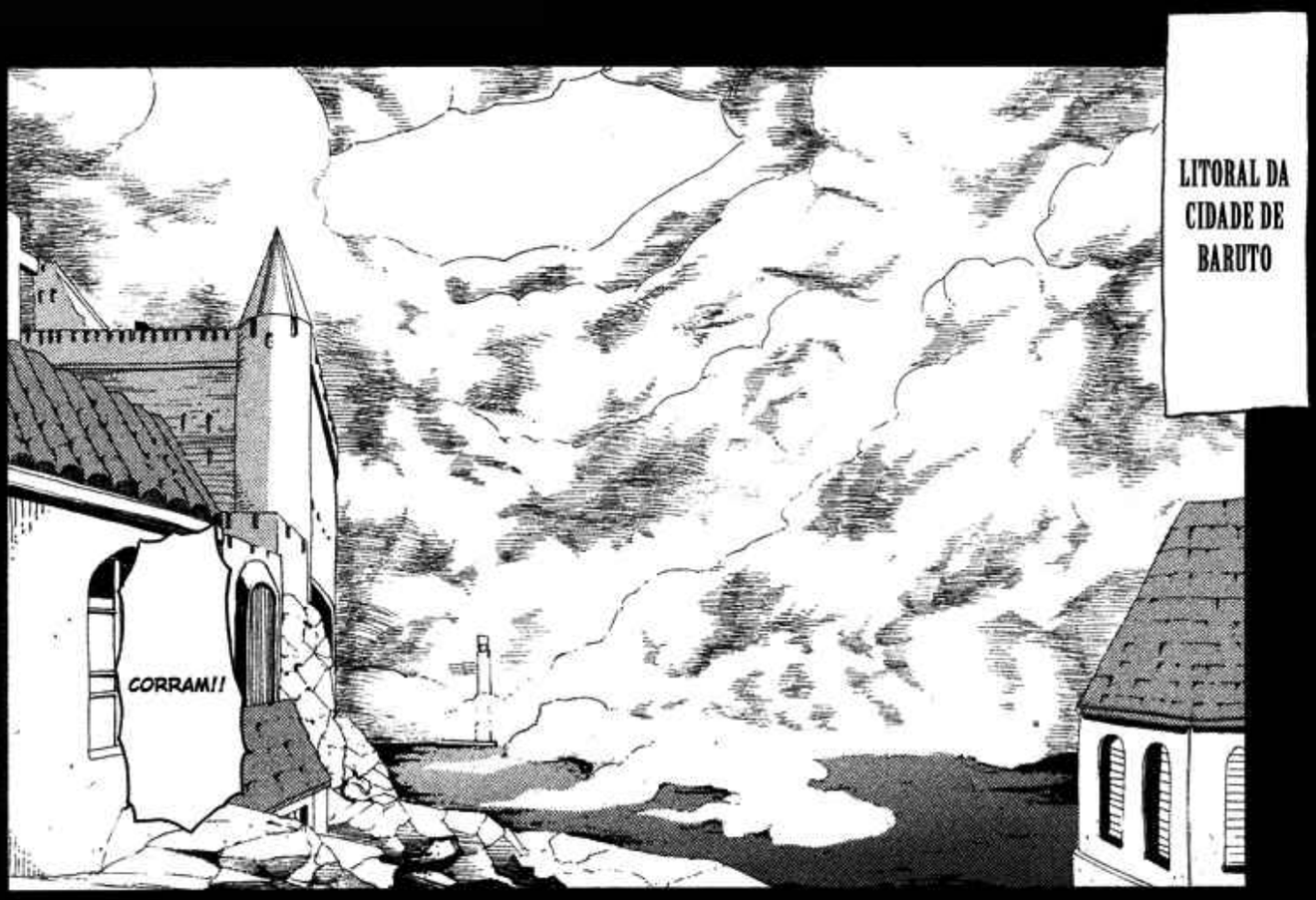

*"KOKURYUU" NO ORIGINAL

UWA-
AAA-
AAAA
A...
AAA-
AA...
GO
BA
!!

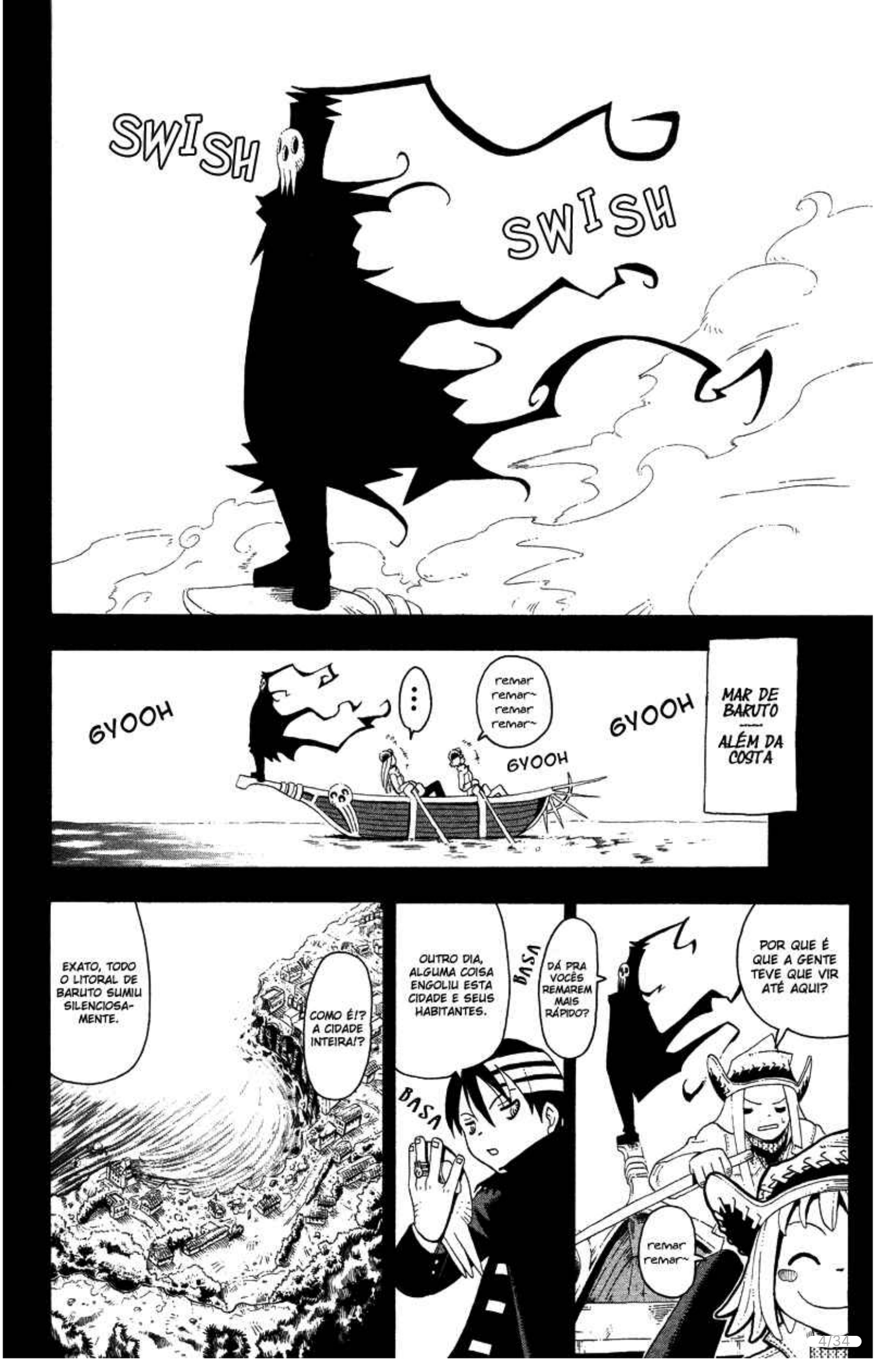
SWISH
SWISH
GYOOH
...
remar remar~ remar remar~
GYOOH
GYOOH
MAR DE BARUTO
ALÉM DA COSTA
EXATO, TODO O LITORAL DE BARUTO SUMIU SILENCIOSAMENTE.
COMO É!? A CIDADE INTEIRA!?
OUTRO DIA, ALGUMA COISA ENGOLIU ESTA CIDADE E SEUS HABITANTES.
BASA
BASA
DÁ PRA VOCÊS REMAREM MAIS RÁPIDO?
POR QUE É QUE A GENTE TEVE QUE VIR ATÉ AQUI?
remar remar~

PELO MENOS ...
É O QUE DIZEM AS PESSOAS QUE SE SALVARAM DO DRAGÃO NEGRO.
TÁ, MAS POR QUE NÓS ESTAMOS NUM BARCO A REMO!? AHN... SE BEM QUE É UM ÓTIMO EXERCÍCIO PARA OS BRAÇOS...
remar remar~ remar remar~
NÃO É ISSO!!
EU POSSO SENTIR UMA MACIÇA QUANTIDADE DE ALMAS NESTA ÁREA.
BEM ALI!!
O QUE FOI, KIDD?
GO GO GO GO
!?
I-ISSO ...
GO GO GO
!!

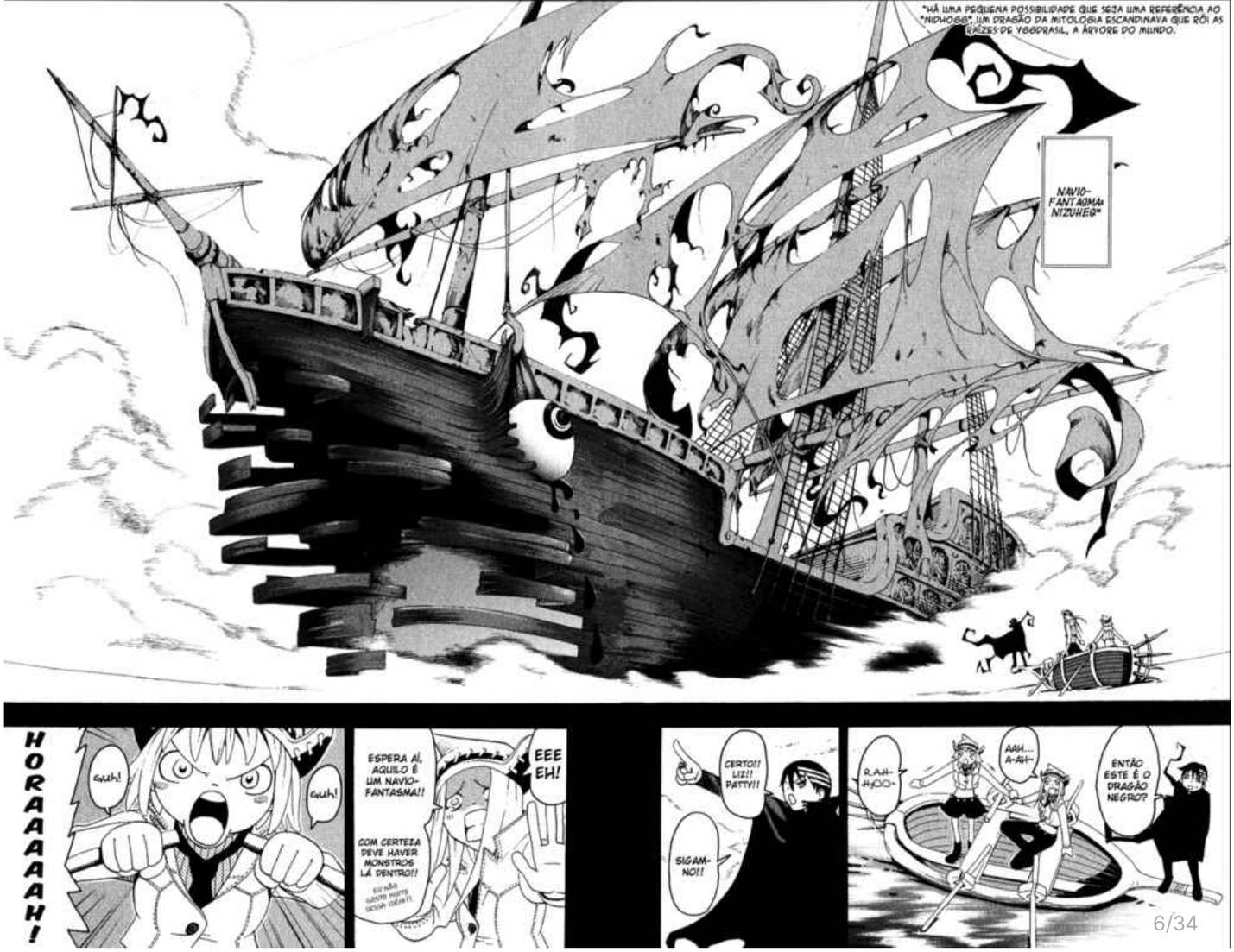
"HÁ UMA PEQUENA POSSIBILIDADE QUE SEJA UMA REFERÊNCIA AO "NIDHOGG", UM DRAGÃO DA MITOLOGIA ESCANDINAVA QUE RÓI AS RAÍZES DE YGGDRASIL, A ÁRVORE DO MUNDO.
NAVIO-FANTASMA NIZUHEG"
HORAAAAAH!
Guh!
Guh!
ESPERA AÍ, AQUILO É UM NAVIO-FANTASMA!!
COM CERTEZA DEVE HAVER MONSTROS LÁ DENTRO!!
EEE EH!
CERTO!! LIZ!! PATTY!!
SIGAM-NO!!
AAH... A-AH~
ENTÃO ESTE É O DRAGÃO NEGRO?

SPLASH

OOOH

UWA!

SHA SHA SHA SHA SHA SHA

DA-SHYA AAAAAAAAA!!!

PÁRA, PATTY!!

PÁRA!!

PÁRA!!

PÁRA!! PÁRA...!!

CRASH

naa?

Kya ha ha ha

Discupa~ ♪

AAI...

PAREM DE BRINCAR!! EU MANDEI PARAR!!

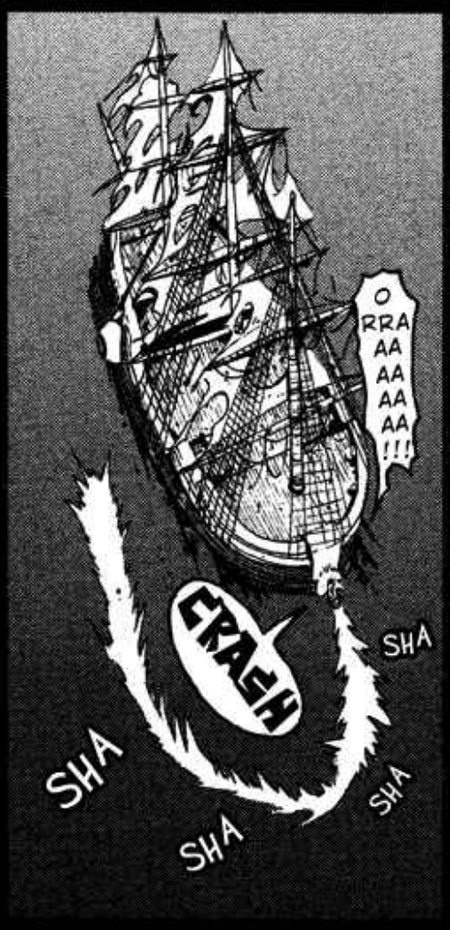
ORRAAAAAAAAAA!!!
CRASH
SHA
SHA
SHA
SHA

SE VOCÊ VAI COLIDIR CONTRA UM NAVIO, VOCÊ DEVE FAZÊ-LO BEM NO MEIO DELE!!
VOCÊ TÁ COM RAIVA POR ISSO!??

APONTA
FAÇA DE NOVO!!
tááá~ legal!
COMO É!?

NSHYO! NSHYO!
YO...
SHU TAH

MUITO BEM! VAMOS SUBIR A BORDO!
VOCÊS DOIS SÃO IDIOTAS... É SÉRIO...
KUI KUI
Kya ha ha ha ha

DROGA...
AHH...

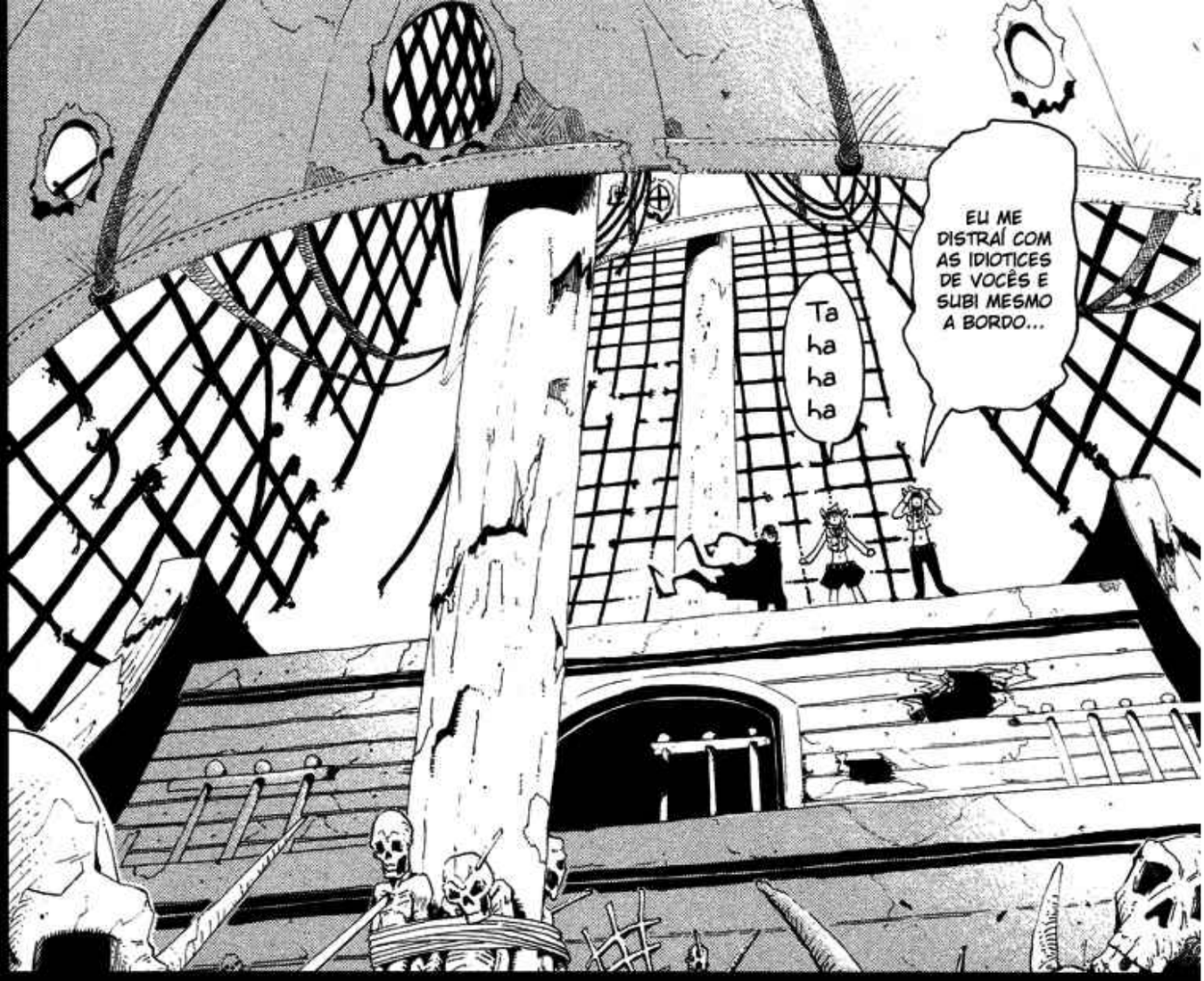
EU ME DISTRAÍ COM AS IDIOTICES DE VOCÊS E SUBI MESMO A BORDO...
Ta ha ha ha

SUUUU
EEEI... VOCÊS VÃO MESMO? ...
TEKE TEKE

S-... SÉRIO? VAMOS DEIXAR PRA LÁ ...
ae~ ee!
NÓS VAMOS ENTRAR!
PARECE QUE EXISTEM ALMAS A BORDO.

"DUTCH EM INGLÊS É "HOLANDÊS", MAS DEIXAMOS ASSIM POIS O BARULHO QUE ELE FAZ PROVÉM DE UM FAMOSO FILME DE TERROR.
"* O KANJI PARA NIZUHEG AQUI SIGNIFICA "NAVIO-FANTASMA"

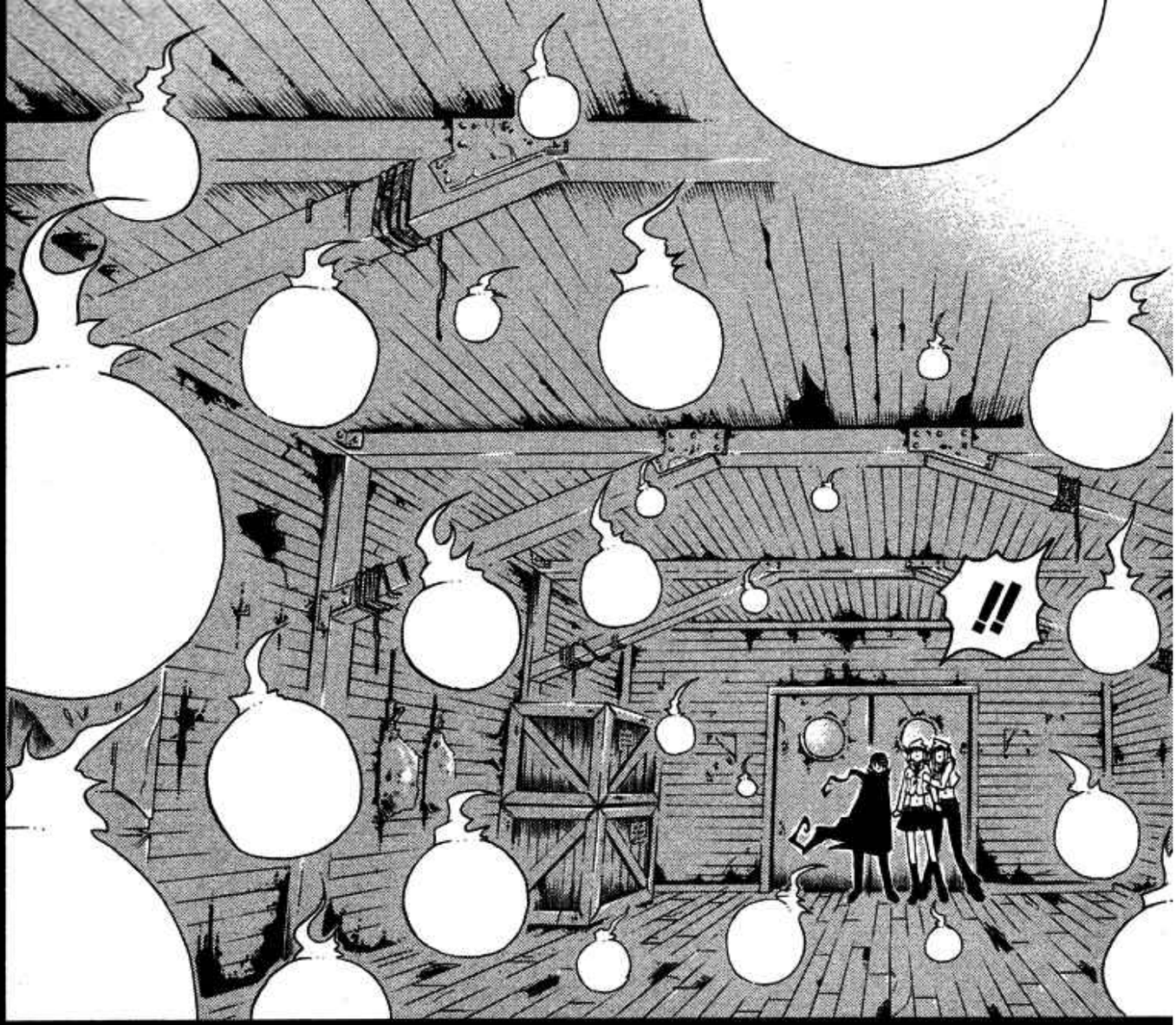
!!

ABDUZIR ALMAS DESSA FORMA É IMPERDOÁVEL ...
MAS O QUE DIABOS ELES VÃO FAZER COM TODAS ESSAS ALMAS...?

.....
SÃO TANTAS ASSIM!?

BA
COMO UM SHINIGAMI, EU VOU ME ENCARREGAR DELAS...

DE JEITO NENHUM!! VOCÊ QUER ACABAR VIRANDO UM KISHIN!!?
SERÁ QUE EU POSSO PEGAR TODAS ESSAS ALMAS?

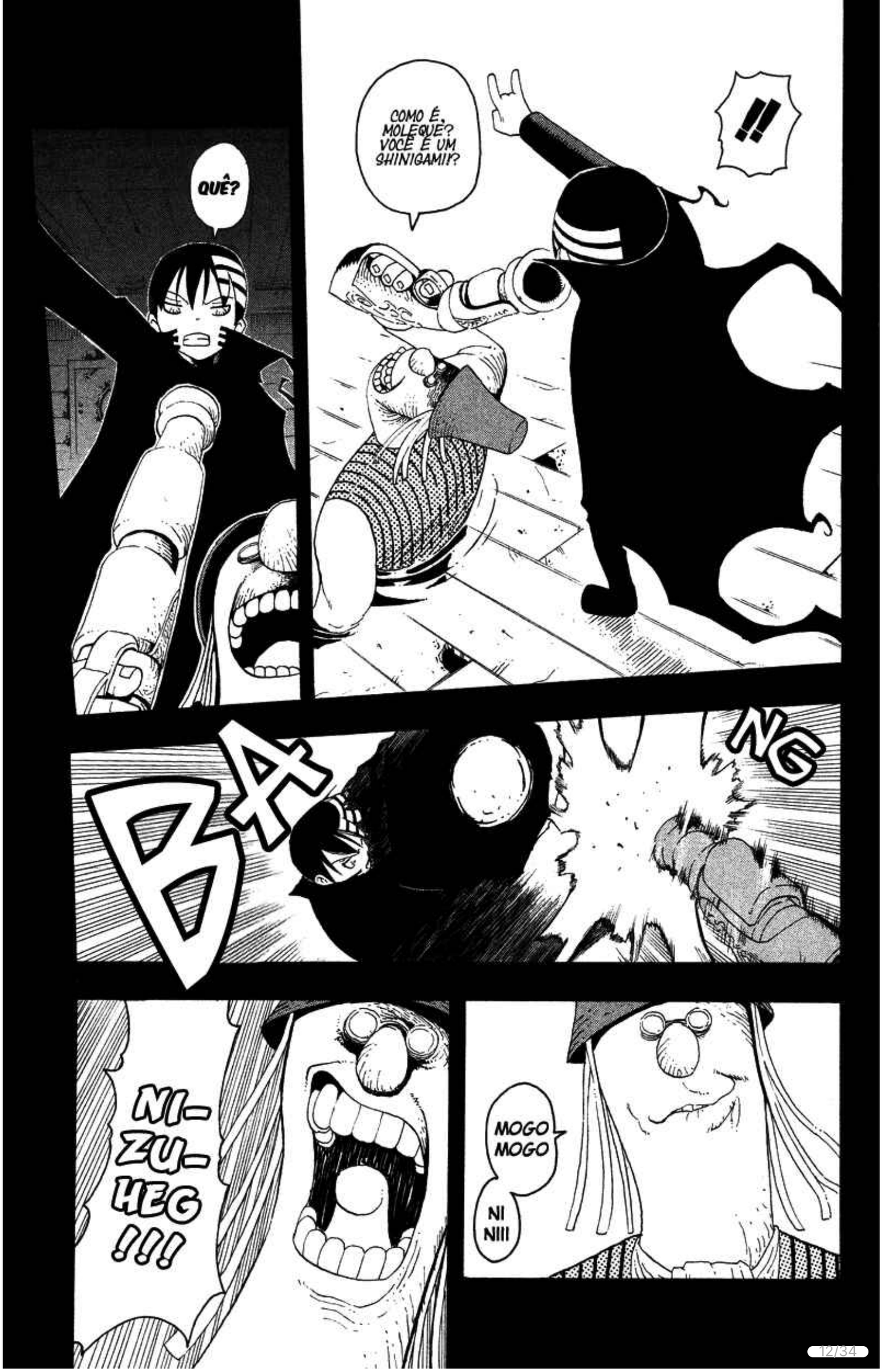
QUÊ?
COMO É, MOLEQUE? VOCÊ É UM SHINIGAMI!?
!!
BA
NG
NI-ZU-HEG!!!
MOGO MOGO
NI NIII

EEH!!
LIZ!
PA
TA
HY O
KYAAAAAAAA
BL A M
kyaha haha! ela caiu.
ELA É A SUA IRMÃ!! ISSO LÁ É COISA PRA RIR!!?
!!
GOOOUU

ESTE NAVIO E EU SOMOS UM SÓ...
TODOS VOCÊS ENTRARAM DIRETO EM MEU ESTÔMAGO.
DUTCH CH-CH-CH-CHI
AGORA, É SÓ DEIXAR A DIGESTÃO FAZER O SERVIÇO.

O QUE É ISSO?
to to to

NÃO DÁ PRA ENTENDER VOCÊ, SHINIGAMI.
ESSAS ALMAS SERÃO OFERECIDAS AO KISHIN-SAMA.

VOCÊ É ALGUM ESPÍRITO MALIGNO?
PARA QUE VOCÊ ESTÁ REUNINDO TODAS ESSAS ALMAS?

KISHIN!? RAGNAROK!?
AQUELE NOVATO NÃO TEM IMPORTÂNCIA NENHUMA.

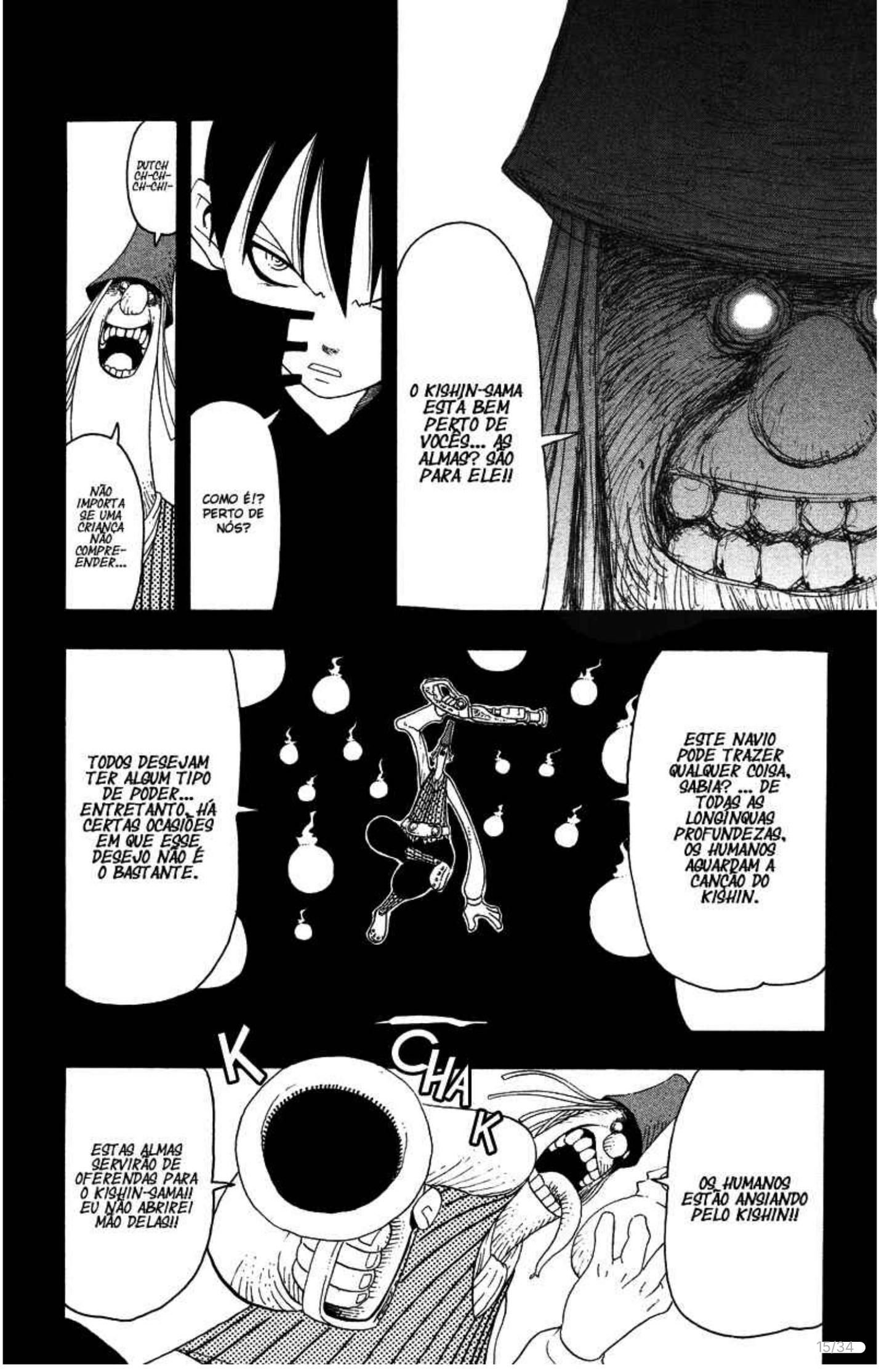
O KISHIN-SAMA ESTÁ BEM PERTO DE VOCÊS... AS ALMAS? SÃO PARA ELE!!
COMO É!? PERTO DE NÓS?
DUTCH CH-CH-CH-CHI-
NÃO IMPORTA SE UMA CRIANÇA NÃO COMPREENDER...
ESTE NAVIO PODE TRAZER QUALQUER COISA, SABIA? ... DE TODAS AS LONGÍNQUAS PROFUNDEZAS, OS HUMANOS AGUARDAM A CANÇÃO DO KISHIN.
TODOS DESEJAM TER ALGUM TIPO DE PODER... ENTRETANTO, HÁ CERTAS OCASIÕES EM QUE ESSE DESEJO NÃO É O BASTANTE.
K
CHA
K
OS HUMANOS ESTÃO ANSIANDO PELO KISHIN!!
ESTAS ALMAS SERVIRÃO DE OFERENDAS PARA O KISHIN-SAMA!! EU NÃO ABRIREI MÃO DELAS!!

BKOM
BKOM
BKOM
!!
?
NÃO...
KIDD-KUN!! EU VOU ME TRANS-FORMAR EM PISTOLA, TÁ?
SKSSHH
É IMPOSSÍVEL.

QUE ESTRANHO... ESTE NAVIO-FANTASMA... NÃO É NEM UM POUCO ASSUSTADOR ...
DE TODA FORMA, EU TENHO QUE CHEGAR ATÉ ONDE AQUELES DOIS ESTÃO ...
SERÁ QUE ELES ESTÃO BEM? ACHO QUE NÃO VAI TER PROBLEMA O KIDD USAR UMA TÁTICA DE LUTA ASSIMÉTRICA SÓ COM A PATTY...
SERÁ QUE ELES VÃO BRIGAR ENTRE SI?
TREME
TREME
AAHH... ONDE EU ESTOU? PATTY... KIDD...
AAAAH... EU... POR QUE EU TÔ AQUI? EU TAVA DOIDONA E TENTEI ROUBAR UM SHINIGAMI, ACHO QUE A MINHA SORTE HAVIA ACABADO.
PATTY
EU JÁ FUI CONHECIDA COMO "DEMÔNIO DO BROOKLYN", UMA DAS TEMIDAS IRMÃS THOMPSON.
!?
ISSO MESMO. PODE IR POR ALI.
HMMM... SERÁ QUE ERA POR ALI?

DO~N
FUWA
FUWA
KYAAAAA!!!
UM MONSTRO ~~!
HNYA~
PA KU PA KU
EEH!? O QUÊ!?
NÃÃÃÃO!!
É MENTIRA!! NÃO!! NÃÃÃO!! VOCÊ TÁ TENTANDO ME ENGANAR!!
EU VOU MOSTRAR-LHE O CAMINHO ATÉ ONDE ESTÃO SEUS AMIGOS.
EU SOU O FANTASMA DE UMA POBRE GAROTINHA QUE FOI DEVORADA POR ESTE NAVIO.
CONF...
NÃÃÃÃO!
NÃO ESTOU MENTINDO. CONFIE EM M...

AH, CALA ESSA BOCA!! PARA COM ESSA CHORADEIRA E VEM LOGO COMIGO!! QUE SACO!! EU VOU TE DAR UNS CASCUDOS!!
IIIII
TÔ INDO.
PATTY~... SUA MANINHA TÁ ENCRENCADA ...
EI! ANDA LOGO!!
SIM ...
CARAMBA!! SE EU TIVESSE VIVIDO ATÉ CHEGAR À SUA IDADE,
EU TERIA UM CORPO SEXY E TODO MUNDO ESTARIA BABANDO POR MIM!!
PAT PAT
É, ACHO QUE VOCÊ TÁ CERTA ...
MAS ONDE RAIOS ESTÁ A LIZ!!?
DOGAGA
to to to
DO DO DO DO DO DO
WA WA WA

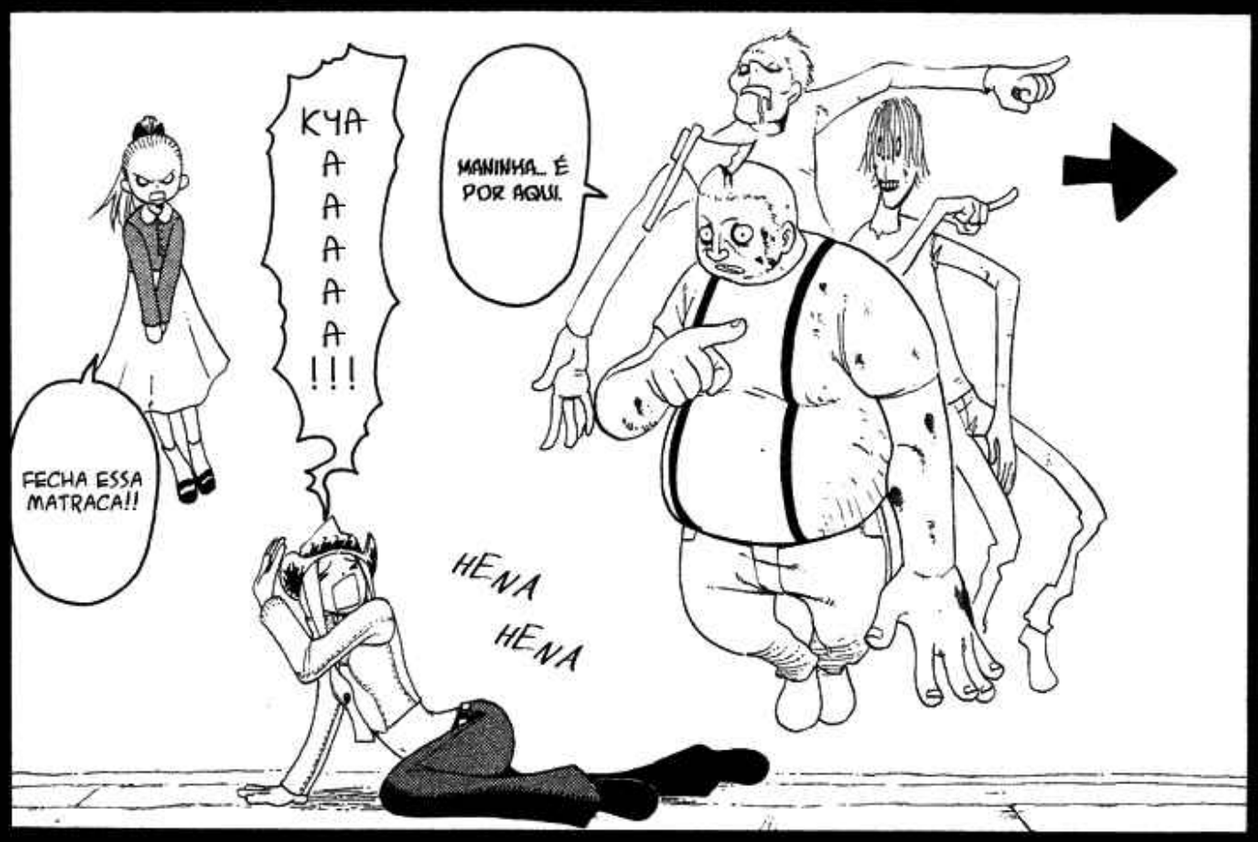
KYA AAAAAA!!!
MANINHA... É POR AQUI.
FECHA ESSA MATRACA!!
HENA HENA

EU SOU UM CRUEL ESPÍRITO ADORADOR-DE-KISHIN QUE MATOU HUMANOS INOCENTES!! QUERO VÊ-LO JULGANDO ALGUÉM QUE VOCÊS CHAMAM DE MAL.
ENTÃO ME MOSTRA DE UMA VEZ! EU QUERO VER OS SEUS PODERES!!!
EU AINDA NÃO FIZ NADA!!
O QUE FOI, SHINIGAMI?! ESSE É TODO O PODER DE UM DEUS!?

EU NÃO TÔ NEM AÍ PROS SEUS IDEAIS DO QUE DEUS DESEJA DE VOCÊ! NÃO PENSE QUE TODOS OS HUMANOS BUSCAM O MESMO QUE VOCÊ!
TUDO SE BASEIA NA SIMETRIA! SE O MAL E O BEM ESTIVESSEM EM PERFEITO EQUILÍBRIO, NÃO HAVERIA PROBLEMA ALGUM.
SE TUDO EXISTISSE EM PERFEITO EQUILÍBRIO, NÃO HAVERIA DISPUTAS NEM DISCRIMINAÇÕES.
NÃO VOU NEGAR A EXISTÊNCIA DO MAL! NÃO CONHEÇO NINGUÉM QUE NÃO POSSUA UMA ABSOLUTA AUSÊNCIA DE MALDADE.

QUER DIZER QUE VOCÊ TIRARIA A LIBERDADE DOS OUTROS PRA ISSO?
COMO SE EU LIGASSE PRA ISSO
INTOLERÁVEL ...
EU SOU UM SHINIGAMI! EU JAMAIS CONCEDEREI A OUTROS A LIBERDADE PARA MATAR!
EU JAMAIS ESTAREI SATISFEITO ATÉ CRIAR UM MUNDO PERFEITAMENTE ORDENADO!!
ENQUANTO ISSO, LIZ ESTÁ...
DO YO YO N
É AQUI.
OBRIGADA PELA AJUDA ...

WHAM
WA!
NÃO HÁ NINGUÉM AQUI.
HEIM? MAS AQUI NÃO É O CONVÉS?
ELES JÁ ESTÃO VINDO, ENTÃO SOSSEGA AÍ!! QUE RAIVA!!
EEEEEEEEH!! VOCÊS ME ENGANARAM MESMO... SOCORRO~
SHTA
EI!! LIZ!! SUA TONTA!! É CULPA SUA EU NÃO CONSEGUIR USAR A PATTY.
VOCÊ É O CULPADO.
Maninha !!
OH.
AH
FUU U U U
LIZ! PATTY! TRANSFORMEM-SE! VAMOS LUTAR!
CERTO!
Isso aeeew!
PAAAA
NÃO VÃO ESCAPAR.
DUTCH CH-CH-CH-CH!

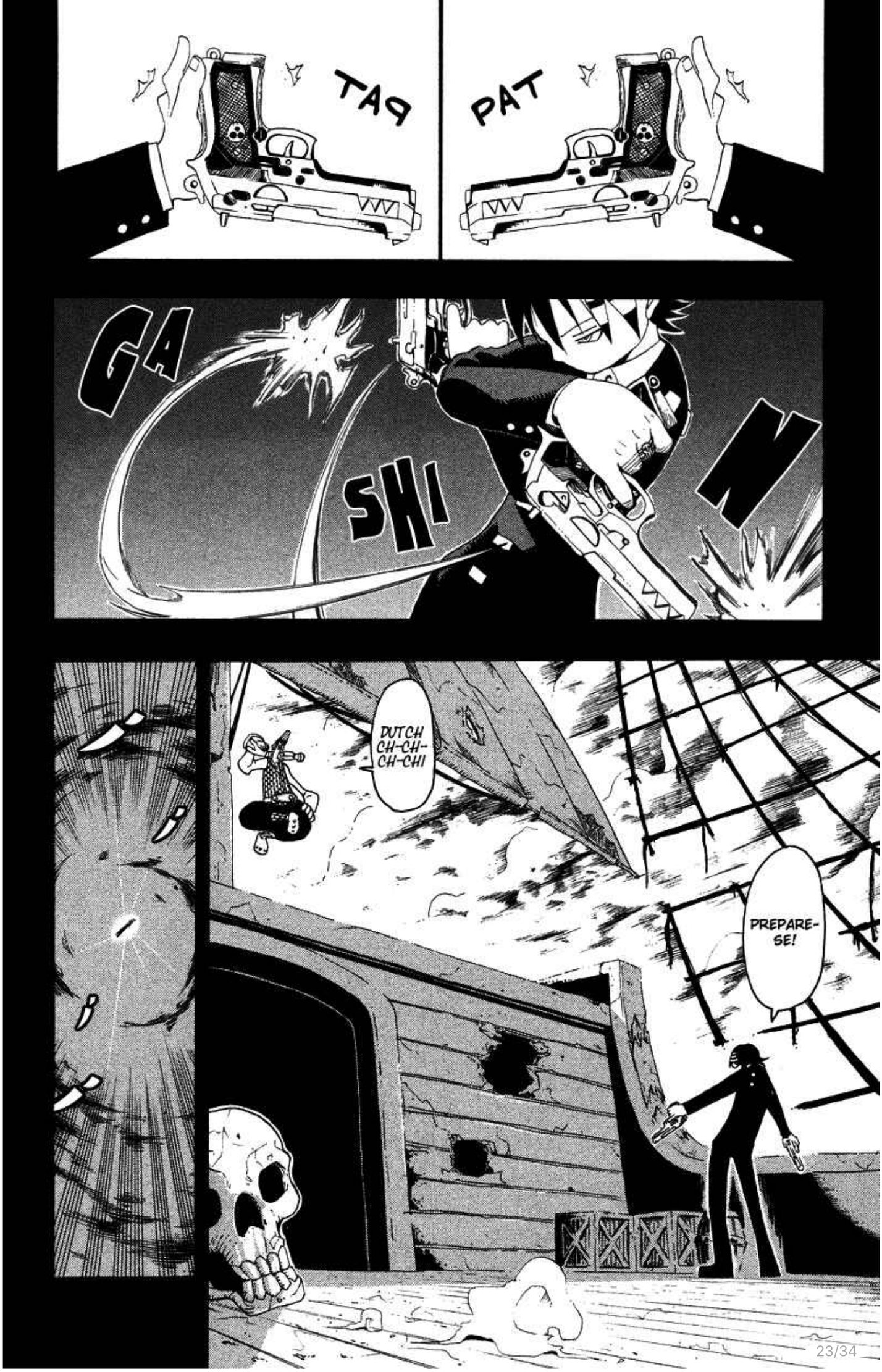
TAG
PAT
GA
SHI
N
DUTCH CH-CH-CH-CHI
PREPARE-SE!

HYIIII
TOK
BLRG
PKSHH
ZA
!!
!!
AQUILO É A--!

GA CHA
ESPADA DEMONÍACA!?
UJU~
DOKDO

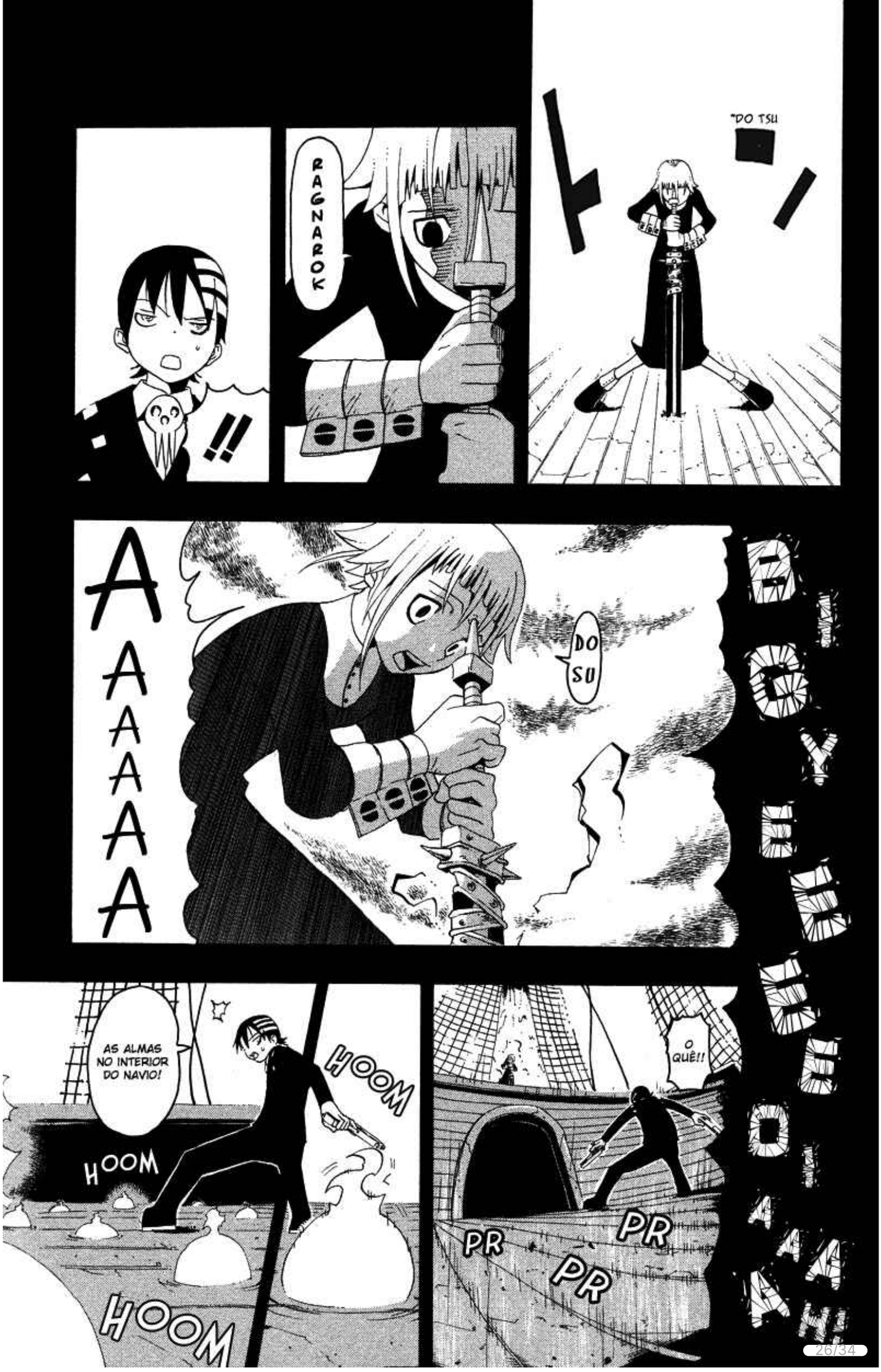
"DO TSU
RAGNAROK
!!
DO SU
AAAAAA
O QUÊ!!
PR
PR
PR
AS ALMAS NO INTERIOR DO NAVIO!
HOOM
HOOM
HOOM

AAO
GU PI
TODAS ESTÃO SENDO SUGADAS!!

DO DO DO DO DO DO DO DO DO DO

JJF~

MANINHA MEDROSA ...

!!

WOOSH...

INACRE-DITÁVEL ...

AQUELA É A ALMA DELE...

AAAAAAA

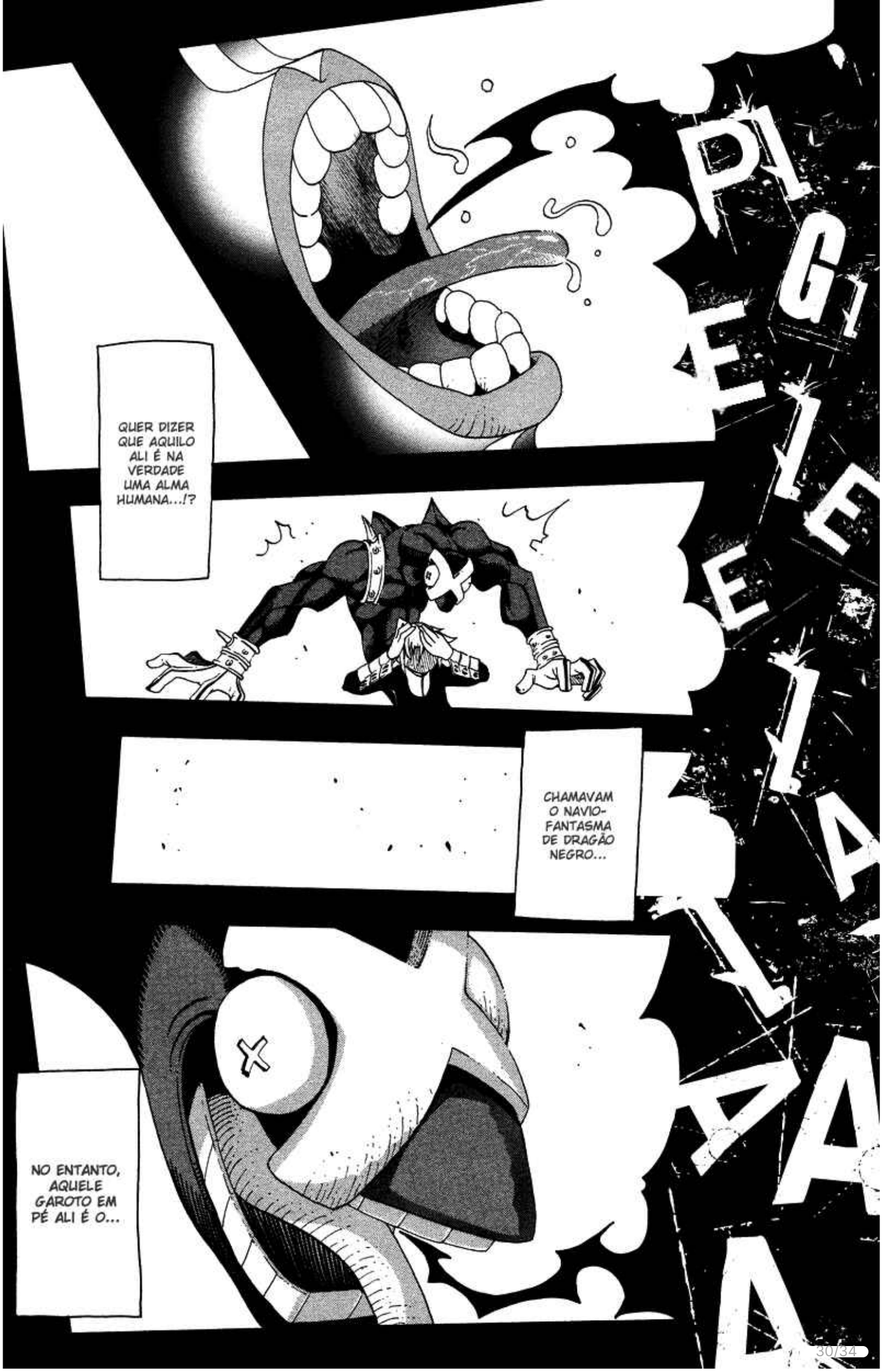
PIGELA
QUER DIZER QUE AQUILO ALI É NA VERDADE UMA ALMA HUMANA...!?
CHAMAVAM O NAVIO-FANTASMA DE DRAGÃO NEGRO...
NO ENTANTO, AQUELE GAROTO EM PÉ ALI É O...

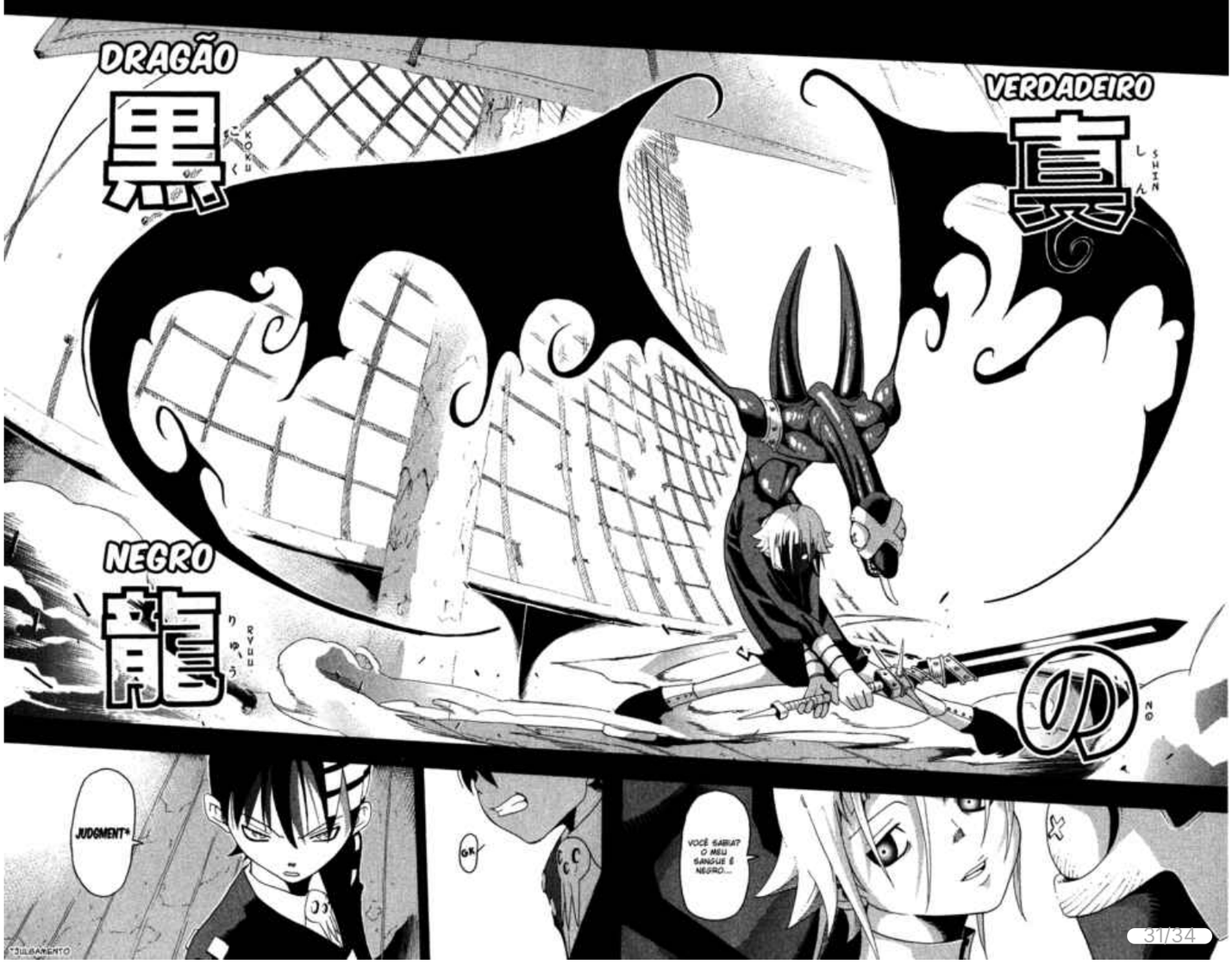
DRAGÃO
黒
KOKU
VERDADEIRO
真
SHIN
NEGRO
龍
RYUU
NO
JUDGMENT*
JULGAMENTO
OK
VOCÊ SABIA? O MEU SANGUE É NEGRO...

ARTE MARCIAL DO DEUS DA MORTE: POSTURA DO VÍCIO
EU VOU EXECUTÁ-LO.

ソウルイーター

SOUL EATER

Comentários

Participe da conversa

Mais recentes

Seu nome

Seu e-mail

Escreva um comentário...

Imagem/GIF

Ou cole URL https direta de GIF/imagem

Formatos seguros: JPG, PNG, WEBP e GIF. SVG, HTML, JS, PHP e arquivos renomeados são bloqueados. Limite: 1MB.

Comentando como visitante

Publicar

Ainda não há comentários. Seja o primeiro.

© 2026 . All rights reserved. https://futemax.click/